

Mapka Dojazdu na miejsce Regat MISTRZOSTW POLSKI w Dąbrowie Górniczej ul. Malinowe Górki oraz ul. Żeglarską 14

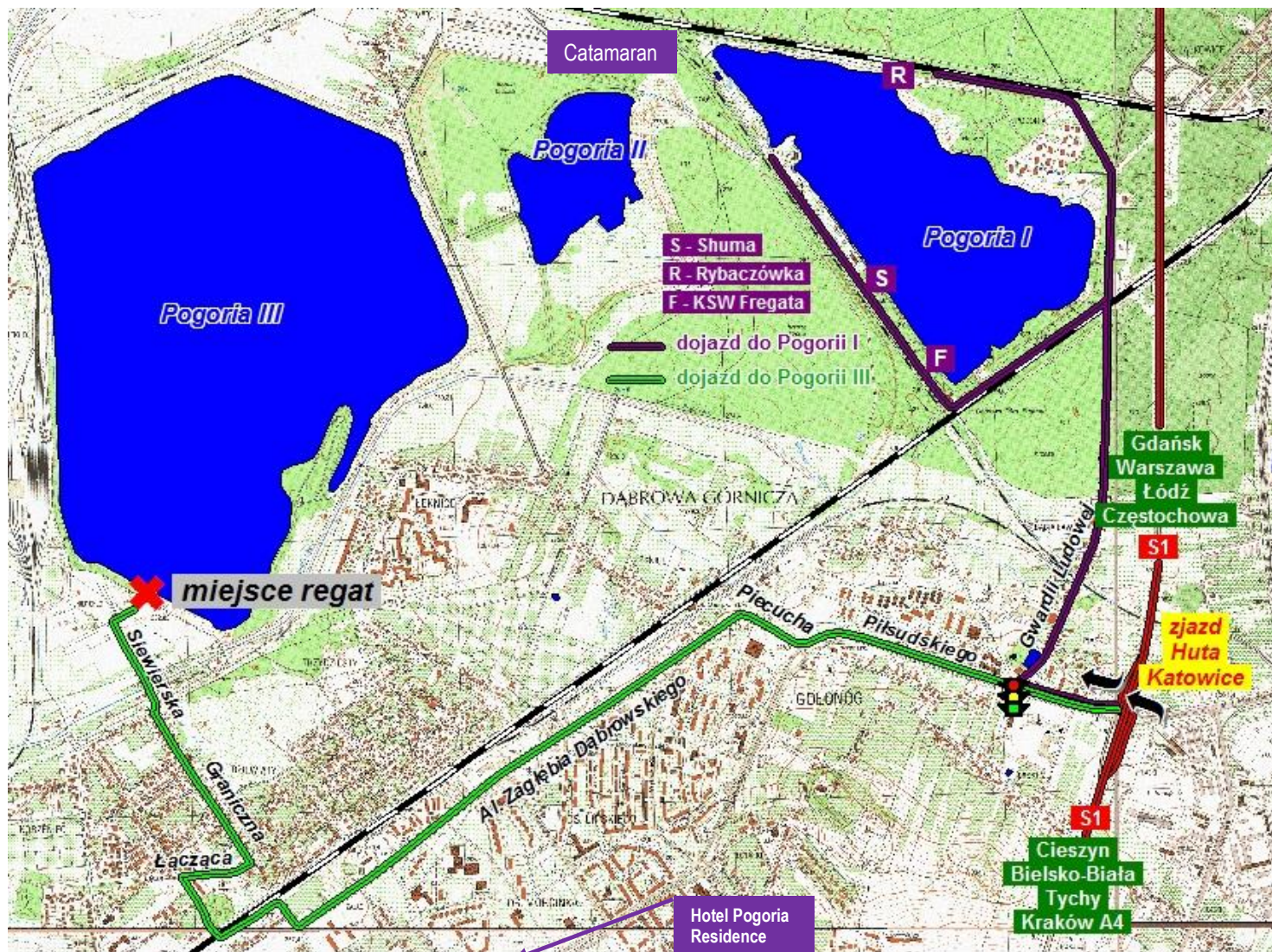

System GPS może was poprowadzić kilkoma drogami na miejsce REGAT, ale może nie uwzględnić aktualnych dróg jednokierunkowych w okolicach Pogorii III.

Sugerujemy, abyście dostali się na drogę **S1** niezależnie czy będziecie jechać z Północy, Południa, Zachodu, czy Wschodu i przy zjeździe na **Hutę Katowice** jechali według powyższych wskazówek, a wtedy droga stanie się prosta jak kilwatter regatowca (zatem po zjeździe z S1 ulicą Piłsudskiego prosto ok. 1 km, następnie w prawo w ulicę Piecucha (obok Inter Marche), następnie w lewo, zgodnie z pierwszeństwem, w Aleję Zagłębia Dąbrowskiego – i tą ulicą do „końca”, a następnie w prawo – pod górkę, wiaduktem nad torami. Po zjeździe z wiaduktu – na skrzyżowaniu – w prawo ulicą Łączącą, ok 500 m i w lewo w ulicę Graniczną, za którą skręcamy w prawo aby za chwilę skręcić w lewo – w ulicę Siewierską, którą dojedziemy nad zbiornik.

W razie jakichkolwiek komplikacji dojazdowych na terenie Dąbrowy, ale również w całej Polsce można dzwonić pod nasz zaufany 24h GPS:

PARTYZANT: 602 673 282

Organizatorzy :

